

Volume

1A

PT LAT TRISAKTI

mySAP365 Agrobusiness ERP

mySAP365

mySAP365

mySAP365

mySAP365

mySAP365

mySAP365

mySAP365

mySAP365

mySAP365

mySAP365

mySAP365

mySAP365

# User Guide

# Smart Agrobusiness Platform

# Table of Contents

<b>Chapter 1 Sign In Cloud .....</b>	<b>2</b>
<b>Chapter 2 UI mySAP365 .....</b>	<b>6</b>
<b>Chapter 3 Compatible Excel.....</b>	<b>10</b>
<b>Chapter 4 Compatible Word.....</b>	<b>12</b>
<b>Chapter 5 Register HAKI .....</b>	<b>14</b>
<b>Version Control.....</b>	<b>15</b>

**S**elamat datang di *User Guide* mySAP365 Smart Agrobusiness Platform 365. Panduan ini dirancang untuk memandu Anda dalam memahami, mengoperasikan, dan memaksimalkan semua keunggulan mySAP365 sebagai solusi ERP agrobisnis terintegrasi yang menggabungkan kekuatan **Microsoft Copilot AI, Excel & Word 365**, serta **IoT mesin pabrik**. Dengan tampilan antarmuka yang menyerupai Excel dan didukung dengan teknologi Workflow **drag & drop interaktif** memungkinkan pengguna dari berbagai departemen untuk langsung beradaptasi tanpa kurva pembelajaran yang curam, sistem ini mendukung percepatan adopsi, akurasi proses, serta efisiensi operasional perkebunan secara menyeluruh.

### Ringkasan Fitur Utama mySAP365:

1. **Fleksibel Cloud & On-Premise (De-Centralize WAN):** Sistem tetap beroperasi meski tanpa koneksi internet di lapangan, lalu sinkronisasi otomatis ke pusat saat jaringan kembali aktif.
2. **Kompatibel dengan Excel 365 + Copilot AI:** Format Excel-friendly memudahkan editing data, dengan dukungan AI untuk otomatisasi rumus, analisis, dan pelaporan.
3. **Kompatibel dengan Word 365 + Copilot AI:** Copy langsung ke Word untuk menyusun proposal atau laporan, dengan bantuan AI dalam penyempurnaan isi dokumen.
4. **UI Mirip Excel – Familiar & Efisien:** Tampilan antarmuka menyerupai Excel mempercepat adopsi tanpa pelatihan intensif, cocok untuk lintas departemen.
5. **Workflow Drag & Drop Interaktif:** Susun alur bisnis secara visual dengan referensi data otomatis dan jejak log audit yang tidak dapat dimodifikasi.
6. **Integrasi IoT Mesin Pabrik:** Pantau suhu, tekanan, dan performa mesin pabrik sawit secara real-time—mendukung *condition-based maintenance*.
7. **AI untuk Analitik & Prediksi Agrobisnis:** Copilot AI bantu memproyeksikan panen, tren pasar, dan perencanaan distribusi berdasarkan data historis dan lingkungan.

Panduan ini akan membahas masing-masing fitur tersebut secara mendalam, disertai langkah penggunaan, ilustrasi, serta tips efisiensi yang dapat langsung diterapkan dalam aktivitas harian Anda.

Selamat menggunakan mySAP365 Smart Agrobusiness Platform 365. Semoga sistem ini menjadi mitra kerja digital yang mendukung kesuksesan dan keberlanjutan operasional perkebunan Anda.

## Sign in Cloud

Untuk masuk ke Cloud mySAP365, user harus melakukan proses *Sign In* di portal Cloud dapat menggunakan browser (Mozilla/Google Chrome/Internet Explorer/Safari MacBook) pada alamat berikut ini.

<https://mysap365.co.id>

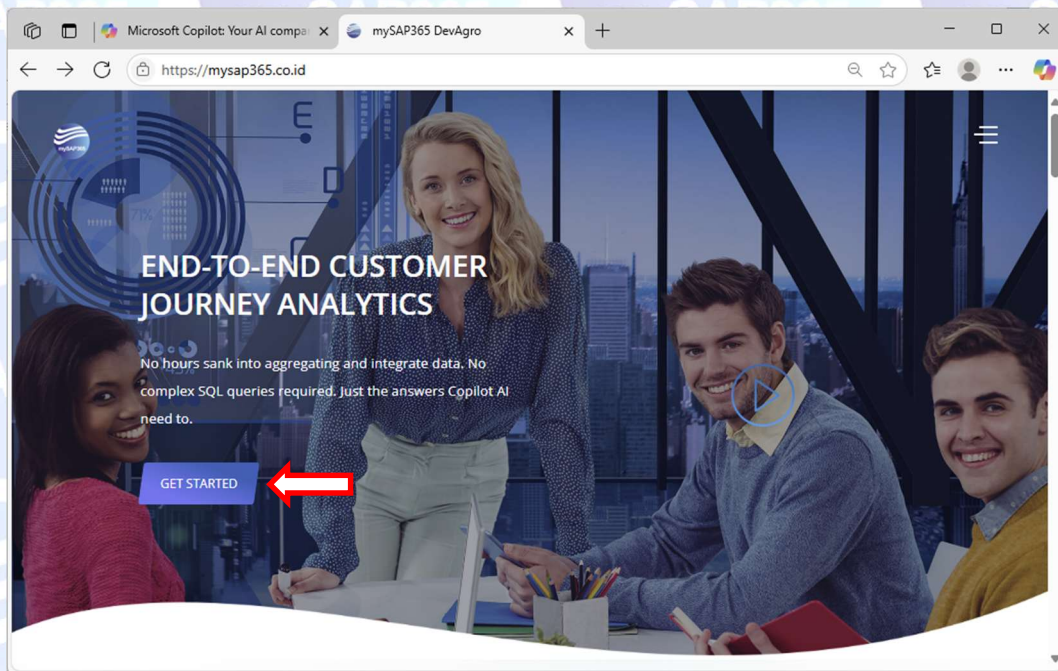

Lalu lakukan langkah-langkah berikut untuk Sign In:

1. Sign In ke Cloud

Setiap user dalam divisi atau departemen akan mendapatkan user code masing-masing Server Cloud. Untuk User Name dan Password Cloud anda silahkan hubungi admin TOT internal.

Click button **GET STARTED** seperti pada gambar diatas, selanjutnya akan muncul beberapa pilihan untuk masuk ke Server Cloud MySAP365 seperti pada gambar diatas.

## Smart Agrobusiness Platform 365

Selanjutnya akan muncul Authentication seperti pada tampilan gambar berikut ini:

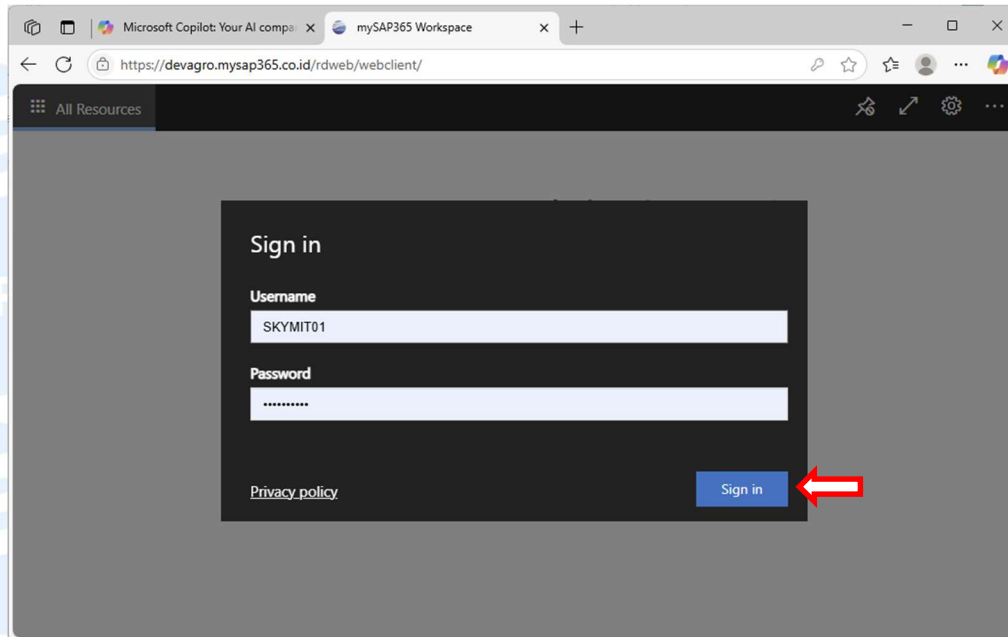

Setelah proses Sign in berhasil dilakukan akan muncul tampilan awal Cloud Server mySAP365 seperti gambar berikut ini:

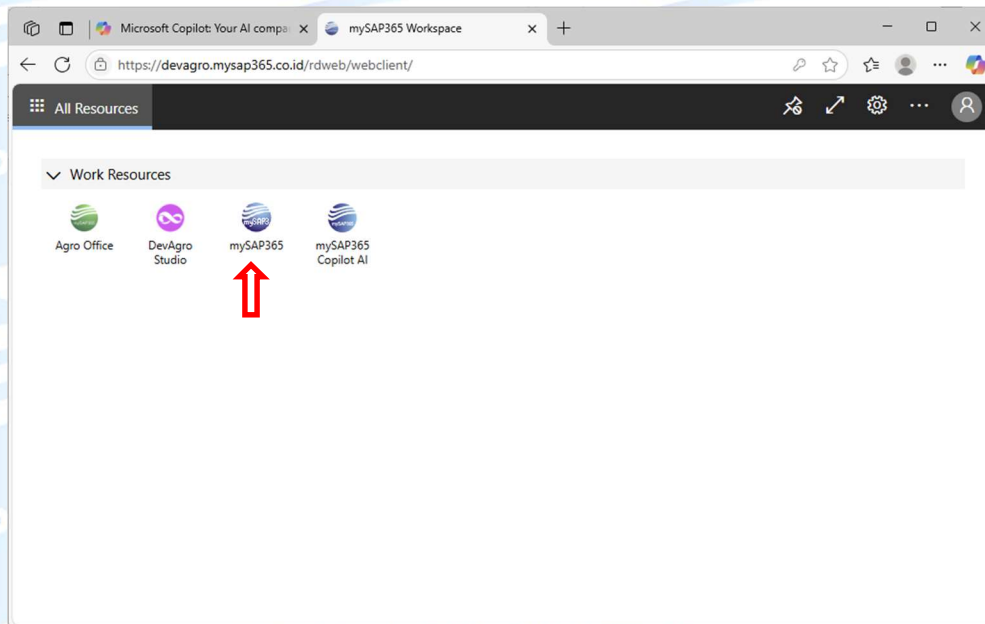

Click Icon mySAP365 di Cloud Server, selanjut nya akan muncul tampilan awal MySAP365 Smart Agrobusiness Platform seperti gambar berikut.

# Smart Agrobusiness Platform 365

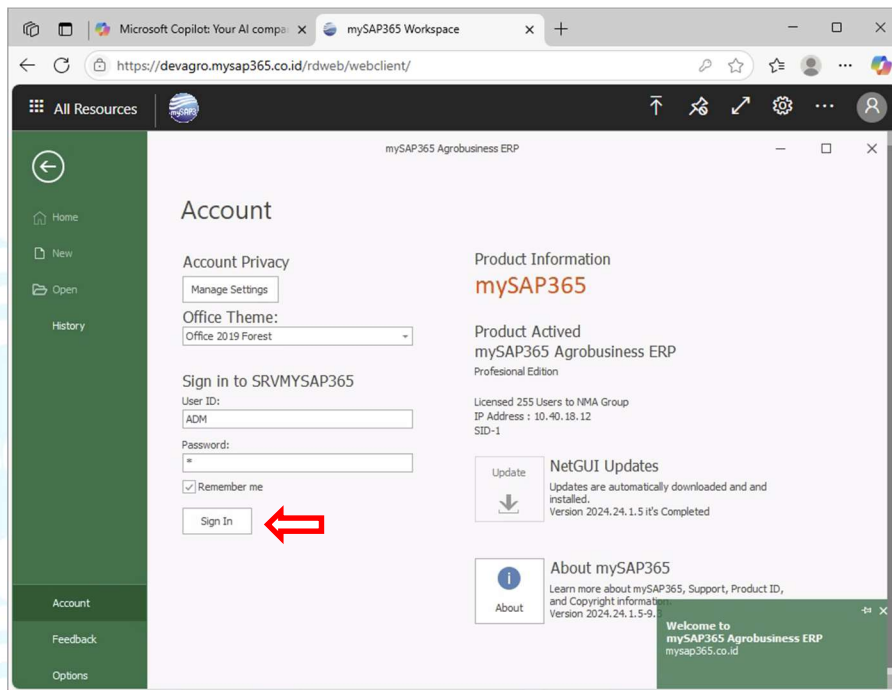

Masukkan User & Password aplikasi mySAP365, lalu click Sign In.

Setelah berhasil sign in akan muncul seperti gambar berikut ini.

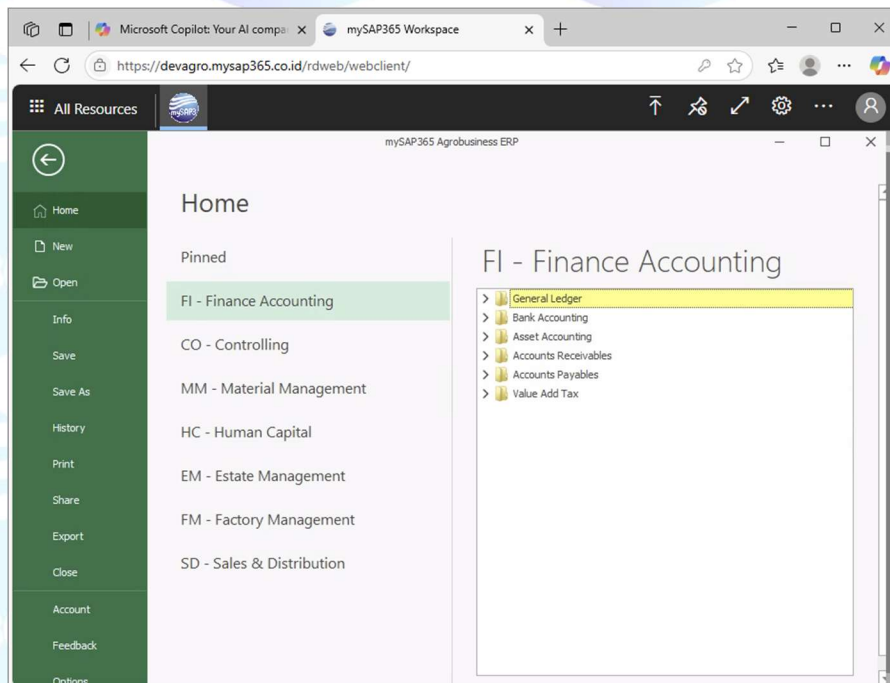

Pada tahapan seperti pada gambar diatas ini anda sudah berhasil sign in dan bisa menggunakan mySAP365.

UI mySAP365

Setelah proses Sign In berhasil di mySAP365 akan tampil BackStage menu “Home” seperti pada gambar berikut ini yang menampilkan 7 modul utama.

1. FI – Finance Accounting.

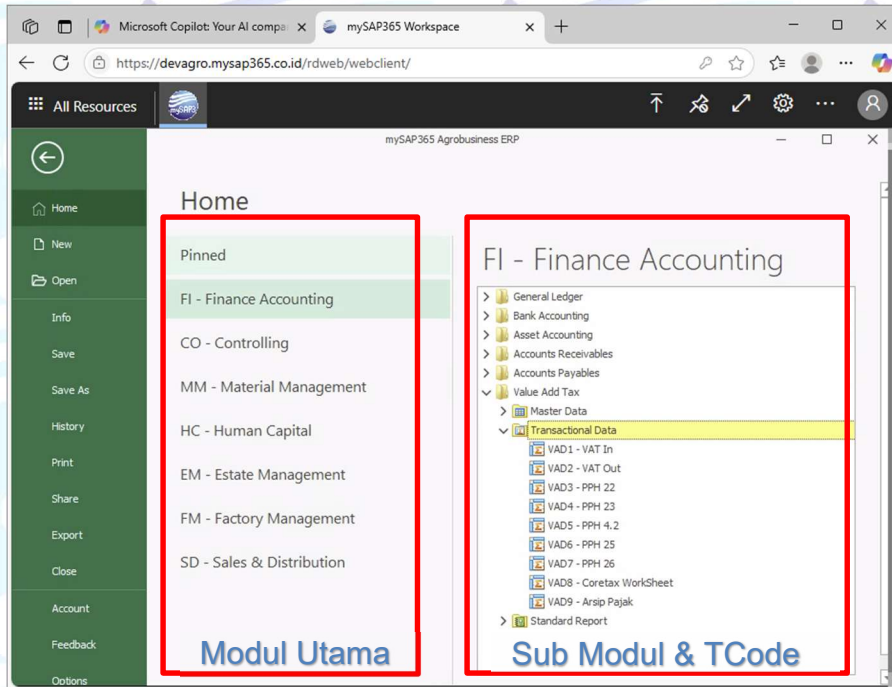

2. CO – Controlling

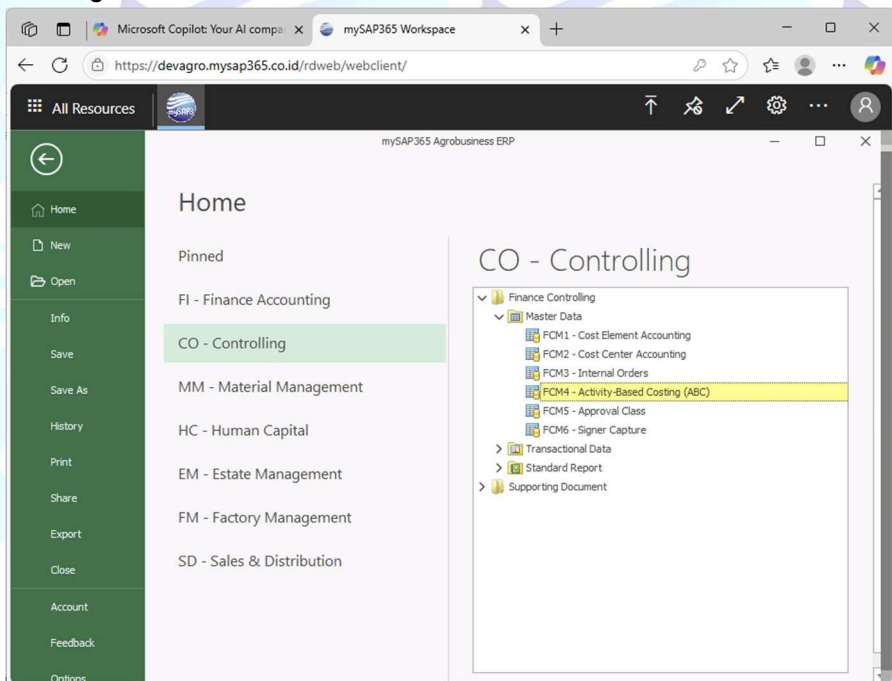

## 3. MM – Material Management

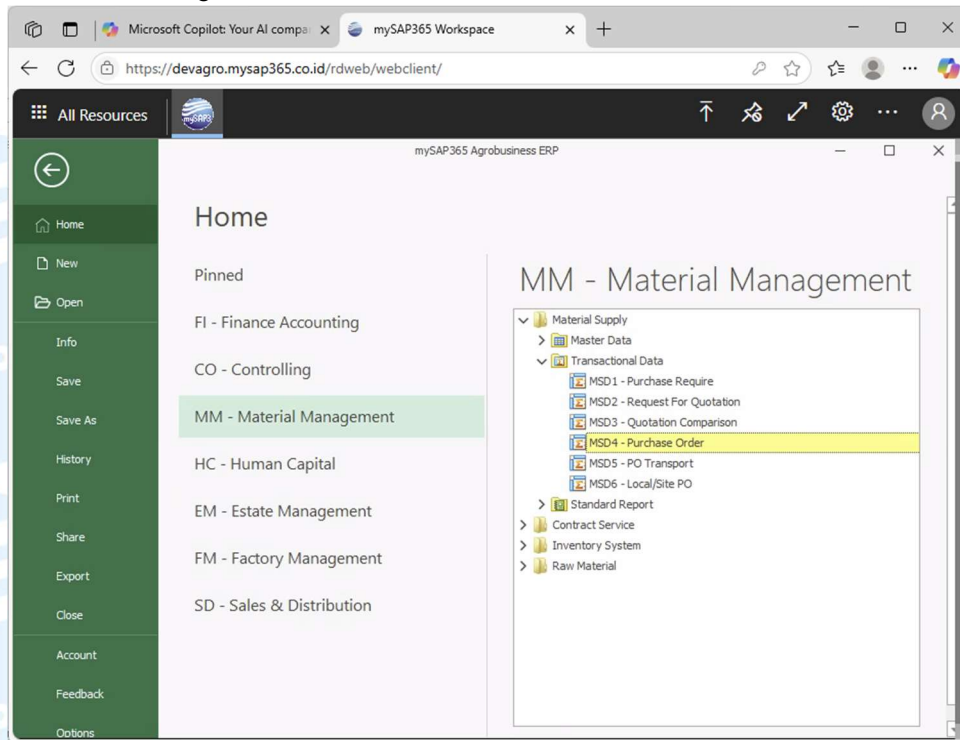

## 4. HC – Human Capital

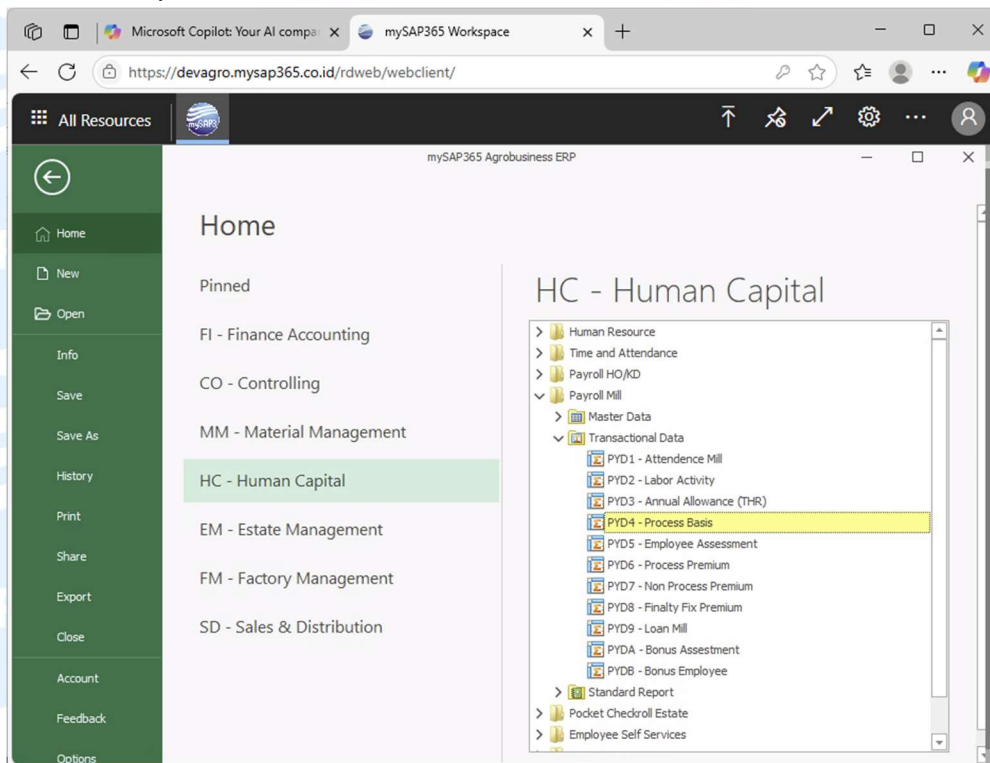

## 5. EM – Estate Management

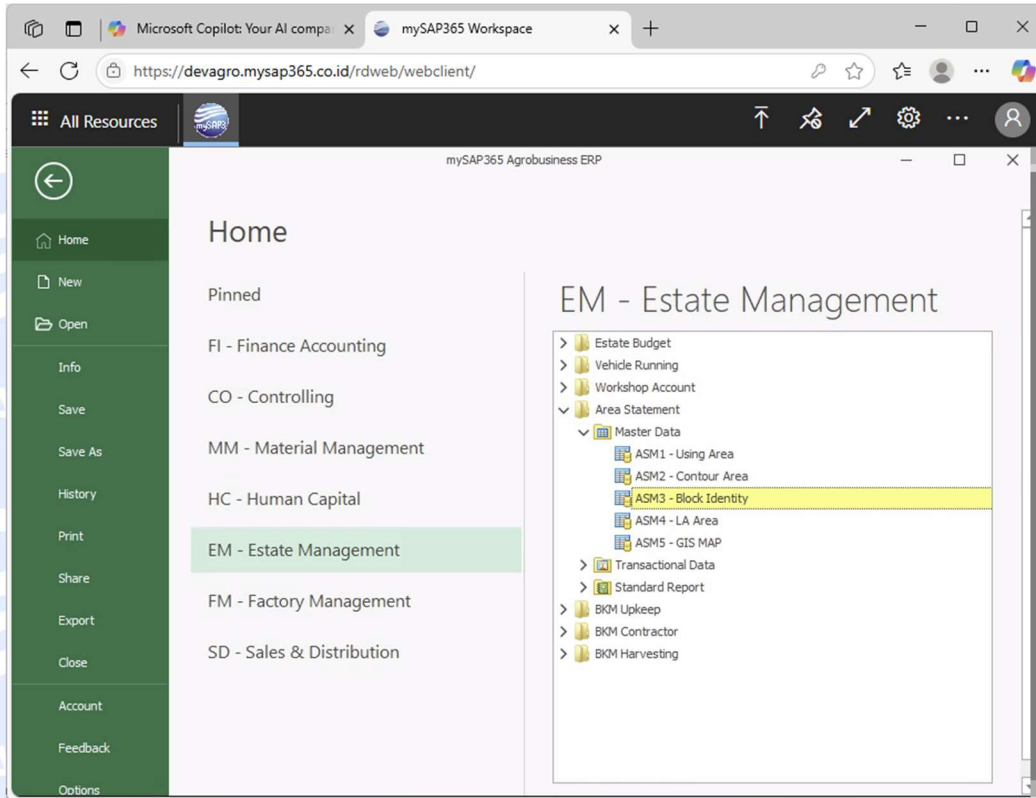

## 6. FM – Factory Management

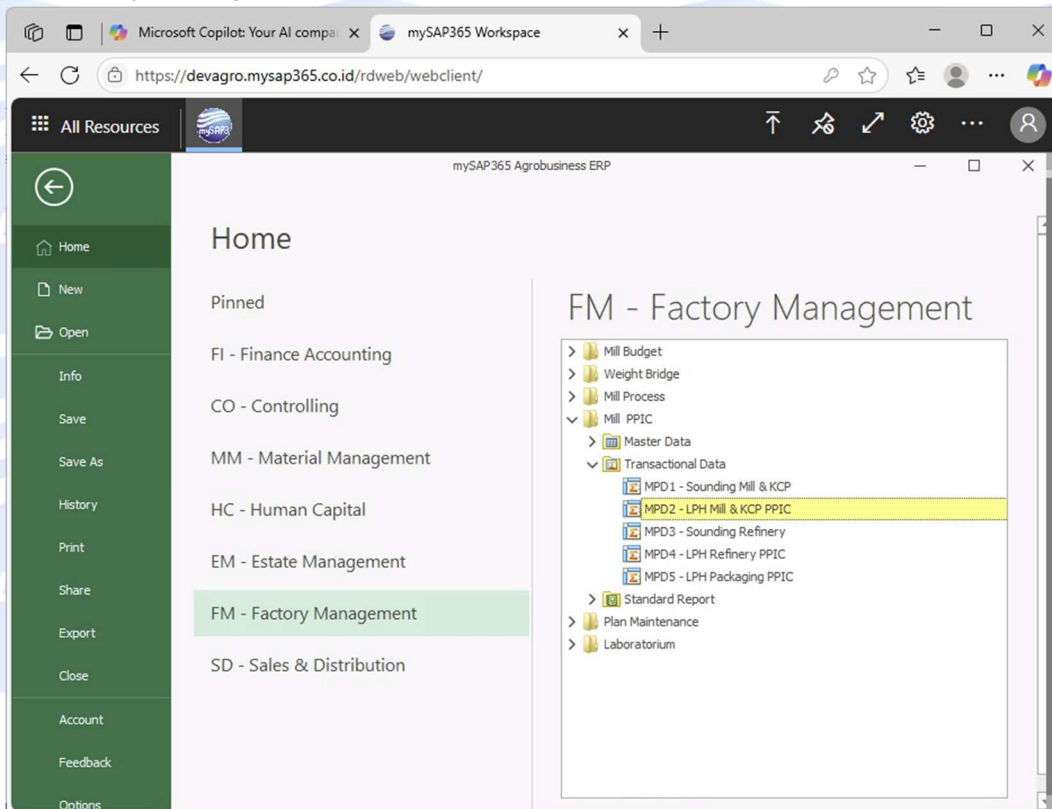

# Smart Agrobusiness Platform 365

## 7. SD – Sales & Distribution

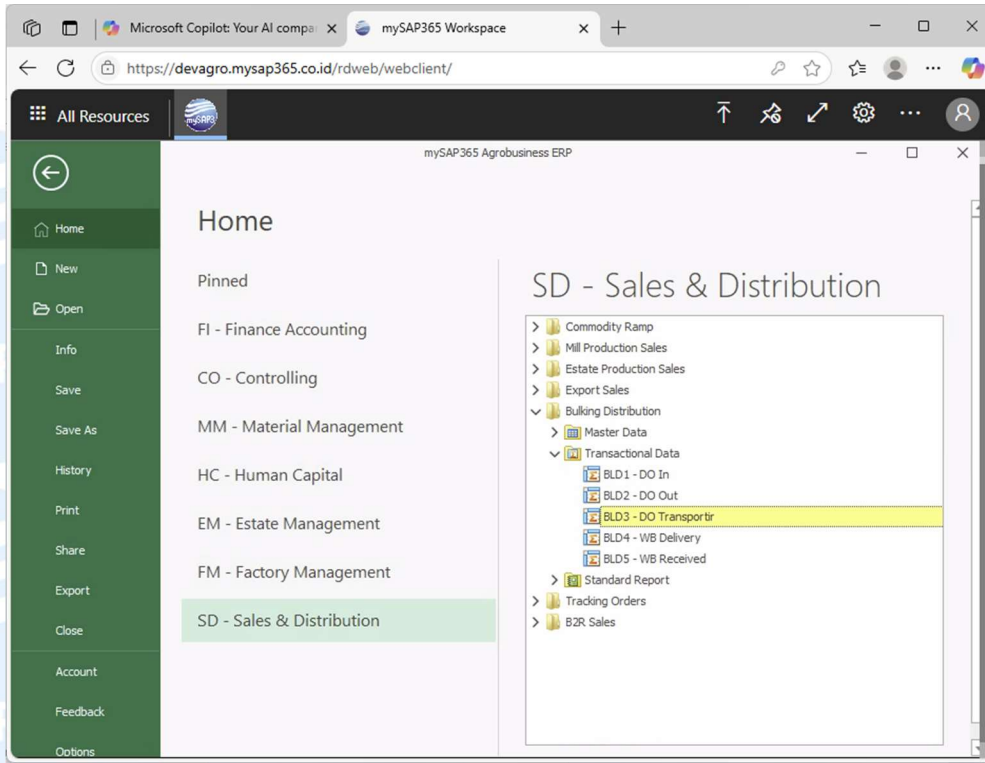

mySAP365 Smart Agrobusiness Platform 365 ini “Dibangun dengan tampilan yang mirip Excel 365, UI worksheet ini mempermudah pengguna awam maupun profesional untuk mengoperasikan sistem ERP”.

	A	B	C	D	E	F	G	H
	Nomor Dokumen Document Nomor	Tgl. Dok Doc. Date	No. Batch 2nd Ref No.	Keterangan Dokumen Document Description	Item Count	Valas Currency	Nilai Tukar Local Rate	Jumlah DB DB Local Net
15	015/JM/GLD1/31032023	31-Mar-2023		BY PERJALANAN DINAS NANDAN DAN BEL...	3	IDR	1	20...
16	016/JM/GLD1/31032023	31-Mar-2023		ADJ SALDO PILUTANG CPO MARET 2023	2	IDR	1	187,00
17	017/JM/GLD1/31032023	31-Mar-2023		ADJ SALDO PILUTANG CK MARET 2023	4	IDR	1	657,66
18	018/JM/GLD1/31032023	31-Mar-2023		ADJ SALDO PEND DITERIMA DIMUKA MAR...	8	IDR	1	2.838,55
19	019/JM/GLD1/31032023	31-Mar-2023		SUSUT MARET 2023	6	IDR	1	10,53
20	020/JM/GLD1/31032023	31-Mar-2023		PENGANTARAN CKG DI MAR 2023 TAPI A...	4	IDR	1	23,90
21	021/JM/GLD1/31032023	31-Mar-2023		BY SEWA TANAH PABRIK MARET 2023	2	IDR	1	70,83
22	022/JM/GLD1/31032023	31-Mar-2023		BY SEWA TANAH RAMP LP MARET 2023	2	IDR	1	8,33
23	023/JM/GLD1/31032023	31-Mar-2023		BY SEWA DUMP TRUCK DAN MOBIL TANG...	4	IDR	1	70,00
24	024/JM/GLD1/31032023	31-Mar-2023		ADJ PPH 25 MARET 2023	2	IDR	1	188,98
25	026/JM/GLD1/31032023	31-Mar-2023		ADJ SBL ISTH HI ITANG & STRK KARYAWAN	2	IDR	1	95...
					109			5.558.255,488,00

Row 25

Status: [GLR2 Closed] SSN\_HO-03-2023 Tgl. 31-Mar-2023 Record: 25 Count: 15 Sum: 1.315.322,405,00 100% -- Wednesday, 25-Jun-2025

## Compatible Excel

### 3.1 Kompatibilitas Format dan Copy-Paste Dua Arah

mySAP365 Smart Agrobusiness Platform dirancang sepenuhnya **kompatibel dengan Microsoft Excel 365**, baik dari sisi struktur data maupun format tabel. Pengguna dapat:

- **Menyalin data langsung dari Excel ke dalam modul mySAP365**, tanpa kehilangan struktur kolom, format angka, atau gaya sel.
- **Menyalin data dari mySAP365 ke Excel** untuk keperluan editing lanjutan, analisis tambahan, atau pelaporan tanpa perlu konversi manual.

Hal ini mempermudah integrasi kerja harian antara sistem ERP dan spreadsheet yang telah umum digunakan oleh berbagai tim, seperti keuangan, produksi, dan pengadaan.

✦ *Contoh: Data permintaan pembelian (PR) yang telah diunduh dari mySAP365 dapat disesuaikan di Excel dengan cepat, lalu disalin kembali tanpa hilangnya relasi antar kolom.*

### 3.2 Dukungan Rumus Excel dalam Sistem

Salah satu keunggulan mySAP365 adalah **kemampuan menjalankan formula Excel langsung di dalam sistem**. Pengguna dapat:

- Menggunakan rumus umum seperti SUM, IF, VLOOKUP, TEXT, hingga fungsi logika dan waktu langsung di dalam field yang mendukung.
- Menyusun template standar berbasis Excel yang dapat dipakai ulang di berbagai modul seperti produksi, pembelian, dan keuangan.

Dengan demikian, pengguna tidak perlu melakukan komputasi di luar sistem, mengurangi risiko kesalahan dan meningkatkan transparansi penghitungan.

💡 *Copilot AI dalam mySAP365 juga dapat menyarankan formula secara otomatis berdasarkan pola data yang dimasukkan atau kebutuhan laporan.*

### 3.3 Format yang Didukung

Berikut ini jenis format Excel yang didukung dalam proses import/export:

- .xlsx dan .xls
- Data tabular dengan header jelas dan struktur baris yang konsisten
- Field numerik, teks, tanggal, dan logika

mySAP365 juga menyediakan tombol *"Download Template Excel"* di beberapa modul untuk memastikan pengguna memakai format yang tepat sejak awal.

## Smart Agrobusiness Platform 365

Selanjutnya anda bisa mencoba compatible excel tersebut dengan membuka TCode GLR4 seperti pada Gambar Berikut ini:

	PRICE/KG	QTY	AMOUNT
Beginning Inventory		3.066,0	190.848,00
<b>PURCHASES</b>			
- Plasma			
- Farmers		7.560.959,00	23.965.428.155,00
- AM		2.307.924,00	7.010.082.850,00
- RAM, PINANG AWAN			
- PUTRA LIKA			
- RAMP A. BATU, A. TOROP		888.759,00	2.704.538.325,00
		10.757.642,00	33.680.049.330,00
- Return Pembelian TBS			
- Ongkos Angkut			152.338.780,00
			33.832.388.110,00
<b>OWN PRODUCTION</b>			
- PT.SSN		9.030,00	
FFB Available For Use	3.141,00	10.957.520,00	34.417.531.585,31
<b>FFB Used</b>	3.141,00	10.722.095,00	33.678.062.492,54
<b>FFB Sales</b>			
Ending Inventory	3.141,00	235.425,00	739.469.092,78

Terlihat pada gambar rumus mySAP365 tersebut sangat compatible dengan Excel.

---

## Compatible Word

### 4.1 Copy-Paste Dokumen secara Langsung ke Word 365

mySAP365 memungkinkan pengguna untuk **menyalin data langsung dari sistem ke dokumen Microsoft Word 365** tanpa kehilangan struktur format. Hal ini sangat bermanfaat saat menyusun:

- Laporan operasional
- Proposal pengadaan
- Surat menyurat resmi
- Dokumen perizinan dan administrasi kebun/pabrik

Cukup dengan menyalin tabel atau blok data dari modul tertentu di mySAP365, pengguna bisa menempatkannya ke dalam dokumen Word dan tetap menjaga susunan kolom, tipe teks, serta elemen visual lainnya.

✦ *Contoh: Hasil rekap kegiatan panen harian dapat disalin langsung dari mySAP365 ke template laporan mingguan di Word.*

### 4.2 Penyusunan Laporan dan Dokumen Bisnis

Dengan integrasi ini, pengguna dapat membuat dokumen formal berbasis data ERP secara cepat tanpa harus menyalin secara manual cell per cell. Proses yang biasanya memakan waktu seperti:

- Penyusunan rekap kerja bulanan
- Form notulen pertemuan manajerial
- Lampiran pengajuan internal bisa diselesaikan dengan efisien.

### 4.3 Dukungan Microsoft Copilot AI dalam Penulisan

Copilot AI yang terintegrasi di Word 365 dapat digunakan untuk:

- Memberikan *suggestion* atau perbaikan kalimat agar terdengar profesional dan ringkas
- Membuat *summary otomatis* dari dokumen panjang seperti hasil panen, pengiriman, atau inspeksi
- Menyesuaikan gaya bahasa dokumen berdasarkan penerima (internal, eksternal, regulator)

💡 *Fitur ini memungkinkan pengguna non-teknis menyusun dokumen formal berbasis data ERP tanpa khawatir salah format atau struktur penulisan.*

# Smart Agrobusiness Platform 365

Terlihat pada gambar berikut ini adalah Kontrak Tanaman.

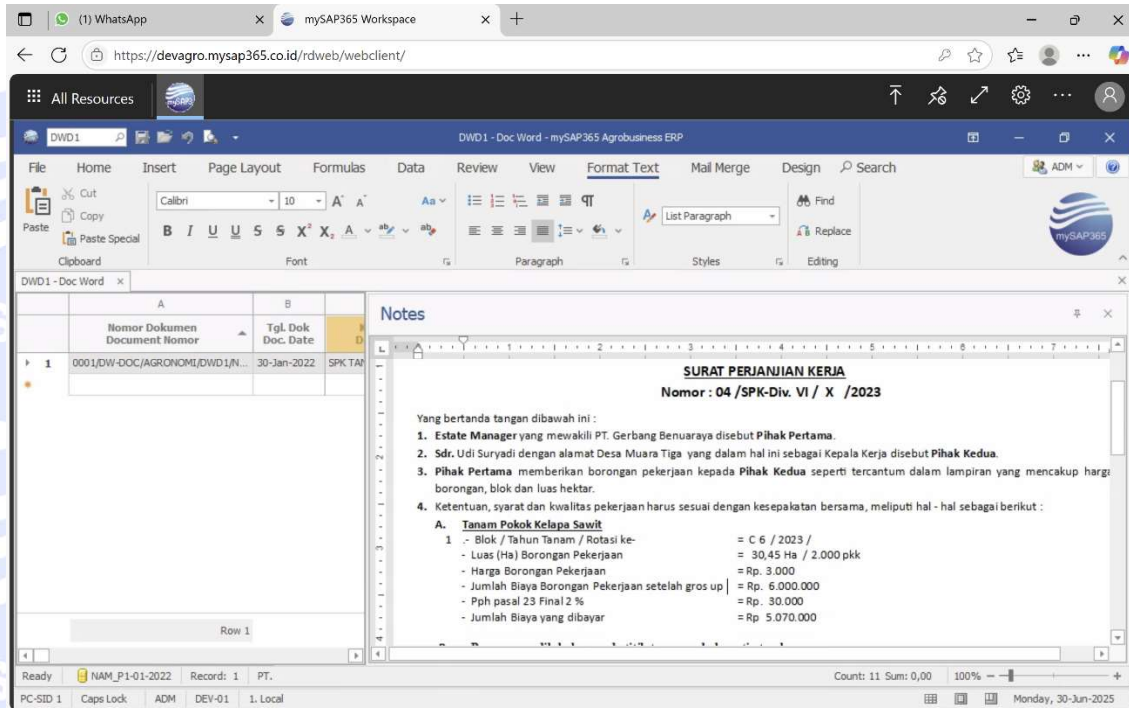

Compatible dengan mailmerge word 365 seperti terlihat Sales Contract Jual/Beli CPO pada gambar dibawah ini:

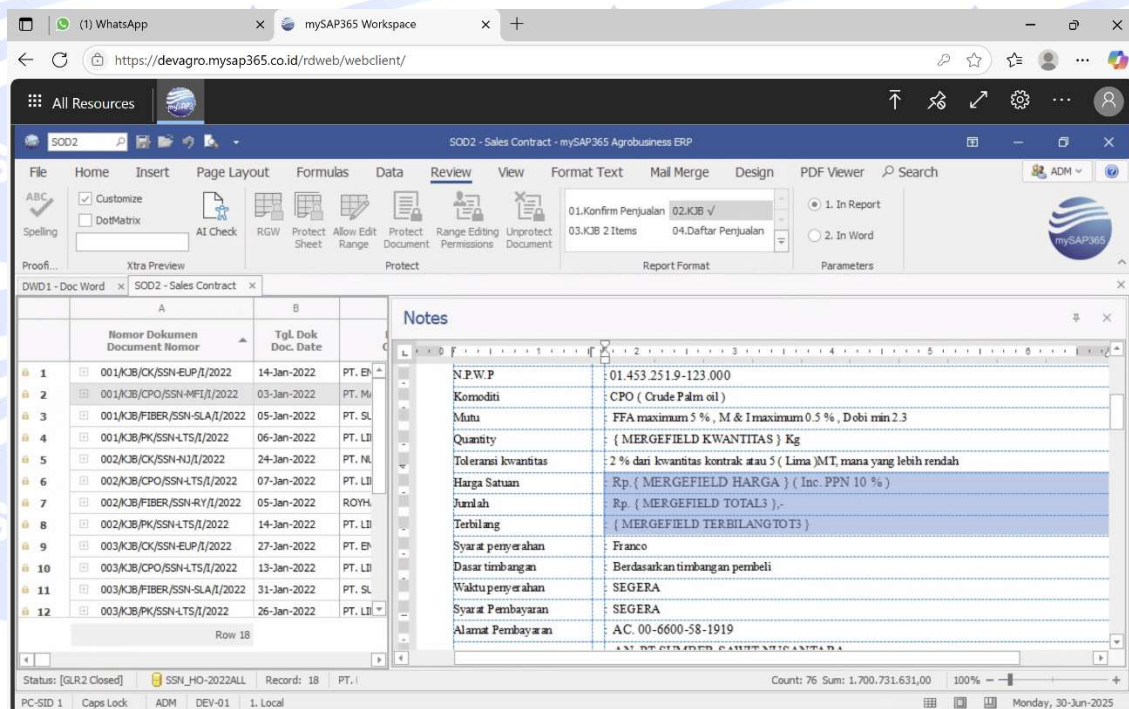

## Status Pendaftaran Hak Kekayaan Intelektual (HAKI)

Sebagai bagian dari komitmen terhadap keberlanjutan, legalitas, dan perlindungan aset digital, seluruh komponen visual (image) yang digunakan dalam sistem telah didaftarkan secara resmi melalui situs web Direktorat Jenderal Kekayaan Intelektual (DJKI), Kementerian Hukum dan HAM Republik Indonesia.

- Bukti pendaftaran awal dapat diverifikasi melalui laman resmi DJKI dengan nomor registrasi **C00201001598** tanggal **04 Mei 2010**.

No. Permohonan	Tgl. Permohonan	Status
C00201001598	2009-10-23	Diterima

**MySAP3 Plantation ERP Bergaya Ribbon Excel-2007**

Nomor Permohonan	Tanggal Permohonan
C00201001598	2010-05-04
Tanggal Pertama Kali Dimumkan	Tanggal Berakhir Masa Pelindungan
2009-10-23	-

**Uraian Ciptaan** --

**Jenis Ciptaan** Program Komputer

Pemegang	Nama	Kewarganegaraan
	SYAIFUL BAHRI, S. MSc	ID

**Pencipta**

Nama	Kewarganegaraan
SYAIFUL BAHRI, S. MSc	ID

**Konsultan / Kuasa**

Nama

Data per September 13, 2025

Disclaimer: Direktorat Jenderal Kekayaan Intelektual tidak menjamin keakuratan informasi yang terdapat dalam Pangkalan Data Kekayaan Intelektual ini. Pembaharuan, Koreksi, atau perubahan terkini mungkin tidak disertakan. Disarankan untuk berkonsultasi dengan Konsultan Kekayaan Intelektual terdaftar jika diperlukan pencarian menyeluruh terhadap merek atau interpretasi hasil pencarian. Pangkalan Data Kekayaan Intelektual ini hanya untuk tujuan informasi saja. Keputusan tidak boleh dibuat berdasarkan pencarian ini saja.

## Smart Agrobusiness Platform 365

- Bukti pendaftaran pembaharuan kedua dapat diverifikasi melalui laman resmi DJKI dengan nomor registrasi **EC002023104170** tanggal **03 November 2023**.

- Nomor Pencatatan: 000537125
- Tgl. Pencatatan: 2021-12-21
- Status: Diterima
- my Solution Analytics Program 365 Agrobusiness Cloud ERP (mySAP365)
- Nomor Permohonan: EC002023104170
- Tanggal Permohonan: 2023-11-03
- Tanggal Pertama Kali Diumumkan: 2021-12-21
- Tanggal Berakhir Masa Pelindungan: -
- Uraian Ciptaan: my Solution Analytics Program 365 (mySAP365) merupakan perangkat lunak modular Enterprise Resource Planning khusus perkebunan yang terintegrasi dan berbasis Cloud Computing
- Jenis Ciptaan: Program Komputer
- Pemegang: PT. LAT TRISAKTI (ID)
- Pencipta: Syaiful Bahri S, Msc. (ID)
- Konsultan / Kuasa: LANNY SETIAWAN
- Data per September 13, 2025

- Bukti pendaftaran pembaharuan ketiga dapat diverifikasi melalui laman resmi DJKI dengan nomor registrasi **EC002025084010** tanggal **07 Juli 2025**.

- Nomor Pencatatan: 000924271
- Tgl. Pencatatan: 2025-06-09
- Status: Diterima
- mySAP365 Smart Agrobusiness Platform 365
- Nomor Permohonan: EC002025084010
- Tanggal Permohonan: 2025-07-07
- Tanggal Pertama Kali Diumumkan: 2025-06-09
- Tanggal Berakhir Masa Pelindungan: -
- Uraian Ciptaan: mySAP365 Smart Agrobusiness Platform 365 adalah Solusi Aplikasi Perkebunan modern dan multi platform yang terintegrasi dengan Microsoft Copilot AI untuk meningkatkan efisiensi manajemen agribisnis secara menyeluruh. Dirancang dengan antarmuka yang menyerupai Microsoft Excel, sistem ini kompatibel penuh dengan Excel 365 dan Word 365, memungkinkan interaksi dua arah tanpa hambatan (termasuk copy-paste langsung antar modul). Integritas dengan perangkat IoT mesin pabrik memungkinkan pemantauan realtime terhadap kinerja operasional, sementara tampilan UI yang familiar mempercepat implementasi dan mempermudah transfer pengetahuan ke pengguna akhir, tanpa perlu pelatihan yang kompleks.
- Jenis Ciptaan: Program Komputer
- Pemegang: PT. LAT TRISAKTI (ID)
- Pencipta: Syaiful Bahri S, Msc. (ID)
- Konsultan / Kuasa: -

- Perlindungan hukum berlaku selama **50 tahun ke depan**, sesuai dengan ketentuan Undang-Undang Nomor 28 Tahun 2014 tentang Hak Cipta.

## Smart Agrobusiness Platform 365

- Bukti pendaftaran logo merek mySAP365 dapat diverifikasi melalui laman resmi DJKI dengan nomor registrasi **IDM001291269** tanggal **26 Feb 2025**.

Field	Value
Nomor Registrasi	IDM001291269
Tanggal Registrasi	2025-02-26
Status	(TM) Didaftar
Nomor BRM	BRM2485A
Tanggal Publikasi	2024-06-21
Nomor Permohonan	JID2024048787
Tanggal Pengajuan	2024-06-06
Tanggal Penerimaan	2024-06-06
Tanggal Pelindungan Berakhir	2034-06-06

The trademark description is: 'decoding data, desain dan pengembangan perangkat lunak dan perangkat keras untuk penguatan dan transmisi sinyal, desain perangkat lunak, desain perangkat lunak aplikasi, membuat perangkat lunak aplikasi, atau pemeliharaan perangkat lunak aplikasi, enkripsi data dan layanan decoding, jasa mengkodekan dokumen identitas, konversi kode komputer untuk orang lain, layanan dukungan teknis perangkat lunak komputer dan teknologi informasi yang tidak berkaitan dengan informasi bisnis pelatihan bisnis jaringan bisnis kursus pengembangan profesional kegiatan pengembangan profesional dan standar pengaturan untuk tata kelola perusahaan, Layanan konsultasi, informasi dan konsultasi yang berkaitan dengan verifikasi dan autentikasi identitas pengguna biometrik, verifikasi identitas, autentikasi identitas, transaksi e-commerce, perangkat lunak komputer, perangkat keras komputer, sistem perangkat lunak komputer online, sistem keamanan data elektronik, kriptografi, enkripsi, dekripsi, pengodean dokumen identitas, autentikasi dan pelacakan produk dan dokumen, pemantauan dan perlindungan merek, perangkat keras dan lunak pengenalan wajah, perangkat keras dan lunak autentikasi sidik jari, perangkat keras dan lunak pengenalan suara, ancaman keamanan komputer, dan autentikasi data melalui blockchain (sistem pencatatan transaksi)'.

### Implikasi HAKI terhadap Sistem dan Pengguna

Pendaftaran Hak Atas Kekayaan Intelektual (HAKI) memberikan jaminan legalitas dan perlindungan terhadap penggunaan tidak sah oleh pihak ketiga, serta memperkuat posisi sistem mySAP365 DevAgro Hub dalam aspek-aspek berikut:

- **Audit dan Validasi**, Menjamin bahwa seluruh komponen visual, modul, dan aset digital memiliki jejak hukum yang sah dan dapat diverifikasi dalam proses audit internal maupun eksternal. Hal ini memperkuat kredibilitas sistem di mata auditor, regulator, dan mitra strategis.
- **Legacy dan Inheritable Rights**, Memberikan hak waris atas aset digital kepada tim DevAgro Hub mySAP365 atau generasi penerus yang akan melanjutkan pengembangan sistem. HAKI menjadi fondasi legal untuk menjaga kesinambungan inovasi dan transfer pengetahuan lintas generasi.
- **Perlindungan Hukum bagi Klien**, Memberikan rasa aman dan kenyamanan kepada klien yang telah menggunakan sistem, karena mereka terlindungi dari potensi gugatan hukum oleh pihak ketiga atas penggunaan aset visual, modul, atau fitur yang telah terdaftar secara resmi. Ini memperkuat kepercayaan dan loyalitas pengguna terhadap platform mySAP365.

  
REPUBLIC INDONESIA  
KEMENTERIAN HUKUM

## SURAT PENCATATAN CIPTAAN

Dalam rangka perlindungan ciptaan di bidang ilmu pengetahuan, seni dan sastra berdasarkan Undang-Undang Nomor 28 Tahun 2014 tentang Hak Cipta, dengan ini menerangkan:

Nomor dan tanggal permohonan : EC002025084010, 7 Juli 2025

**Pencipta**

Nama : Syaiful Bahri S, Msc.  
Alamat : Jl. Murai Komp Griya Murai B-16, Kel. Sei Sikambang B, Kec. Medan Sunggal, Medan, Sumatera Utara, Medan Sunggal, Kota Medan, Sumatera Utara

Kewarganegaraan : Indonesia

**Pemegang Hak Cipta**

Nama : PT. LAT TRISAKTI  
Alamat : Gedung F/G FTI Usakti Lt. 4, Jl. Kyai Tapa No. 1, Grogol, Jakarta Barat 11440, Grogol Petamburan, Kota Adm. Jakarta Barat, DKI Jakarta, 11440

Kewarganegaraan : Indonesia

Jenis Ciptaan : Program Komputer  
Judul Ciptaan : mySAP365 Smart Agrobusiness Platform 365

Tanggal dan tempat diumumkan untuk pertama kali di wilayah Indonesia atau di luar wilayah Indonesia : 9 Juni 2025, di Kota Adm. Jakarta Barat

Jangka waktu perlindungan : Berlaku selama 50 (lima puluh) tahun sejak Ciptaan tersebut pertama kali dilakukan Pengumuman.

Nomor Pencatatan : 000924271

adalah benar berdasarkan keterangan yang diberikan oleh Pemohon.  
Surat Pencatatan Hak Cipta atau produk Hak terkait ini sesuai dengan Pasal 72 Undang-Undang Nomor 28 Tahun 2014 tentang Hak Cipta.

a.n. MENTERI HUKUM  
DIREKTUR JENDERAL KEKAYAAN INTELEKTUAL  
u.6  
Direktur Hak Cipta dan Desain Industri

  
Agung Damarsasongko,SH.,MH.  
NIP. 196912261994031001

Disclaimer:  
1. Dalam hal pemohon memberikan keterangan tidak sesuai dengan surat pernyataan, Menteri berwenang untuk mencabut surat pencatatan permohonan.  
2. Surat Pencatatan ini telah disegel secara elektronik menggunakan segel elektronik yang diterbitkan oleh Balai Besar Sertifikasi Elektronik, Badan Siber dan Sandi Negara.  
3. Surat Pencatatan ini dapat dibuktikan keasliannya dengan memindai kode QR pada dokumen ini dan informasi akan ditampilkan dalam browser.

Date	Author	Version	Change Reference
3 Mar 2009	Trisna	1.0	
15 Okt 2012	Suryani	1.1	Revise all user interface
18 Des 2020	Andriano	1.2	Revise Cloud Server
16 Jan 2025	Dilla	2.1	MySAP365 2025 Cloud